

2018年度全国漁業協同組合学校主催

# 漁業経営指導員養成講座 (専門講座)募集要項

—専門職員の養成・スキルアップを目指して—

開催日 12月6日(木)～7日(金)  
開催場所 全国漁業協同組合学校  
申込締切 11月20日(火)

〒277-0854 千葉県柏市豊町 1-4-5  
TEL 04-7144-8125  
FAX 04-7145-5003

## 漁業経営指導にかかる専門職員の 養成・スキルアップを目指す講座

ねらい	<p>漁業経営指導員養成講座は、漁家経営の改善を図るため営漁指導等を担当する専門家の養成・スキルアップをねらいとしています。</p> <p>講師陣と内容について、初日は個別漁家への経営指導を念頭に置き、公認会計士岡村健司氏より「漁業簿記論」「漁業税務論」、税理士石井計行氏より「漁家経営（経営分析他）」、宮城県水産業経営支援協議会特別相談員 藤島武雄氏より「漁家経営指導を通じて思うこと」について講演。</p> <p>第二日目は、地域営漁指導の観点より、東京海洋大学准教授 工藤貴史氏より「漁業経営論」、漁協の事例報告として、浜の活力再生にかかる取組事例、組合員参加型の漁協運営の2つを予定しており、これらのご紹介や全体での意見交換を通し、漁家経営指導のあり方及び重要性についての理解を深めていきます。</p> <p>皆様のご参加を心よりお待ちしております。</p>
日時	<p>2018年12月6日（木）～7日（金）</p> <p>※今期より、「漁業簿記論」の前日（12月5日）に、本講義の補講（「簿記基礎講座」）を実施します。（希望者のみ）詳細については、カリキュラムをご覧ください。</p> <p>なお、希望者が少ない場合は、やむを得ず補講中止となる場合があることをお含み置き願います。</p>
開催場所	<p>全国漁業協同組合学校 千葉県柏市豊町1-4-5 TEL：04-7144-8125 FAX：04-7145-5003</p>
研修費 （目安）	<p>《宿泊者》 57,000円（12/6(木)、1泊） （内訳）研修費：45,000円（講義料30,000円、教材費10,000円、事務費5,000円） 宿泊費（水道光熱費、施設使用料含）：6,500円 食費：1,500円、情報交換会費：4,000円</p> <p>《通学者》 50,000円 （内訳）研修費：45,000円（講義料30,000円、教材費10,000円、事務費5,000円） 食費：1,000円、情報交換会費：4,000円</p> <p>【注】</p> <ul style="list-style-type: none"> <li>・12月5日（水）、「簿記基礎講座」の受講希望者は、上記の他、別途、講義料10,000円が掛かります。</li> <li>・12月5日（水）に宿泊を希望される方は、上記の他、別途、宿泊費6,500円が掛かります。（翌日12/6の朝食は自由選択）</li> </ul>
締切日	<p>2018年11月20日（火）</p> <p>*申込は、参加申込書でご連絡下さい（FAX）</p>
募集定員	<p>20名（先着順）</p> <p>※定員を大幅に下回った場合は、やむを得ず開講を中止するケースがあります。</p>
対象者	<p>漁協の役職員、漁連の指導部門担当者、都道府県の職員・水産業普及指導員等</p>

漁業経営指導員養成講座（専門講座）講師プロフィール

1.公開講座

演題	講師プロフィール
行政解説	<p>鎌木 健志氏（水産庁増殖推進部研究指導課課長補佐（先端技術班担当））</p> <p>1959年生まれ 1986年農林水産省入省。水産庁では国際課、資源課、沖合課、管理課、漁業調整事務所（新潟、北海道）等で、資源調査・評価制度立ち上げ、沿岸漁業構造改善事業、海外漁業協力、漁業許認可・調整・取締等に従事するとともに、大臣官房協同組合検査部で協同組合検査、消費・安全局で水産物の汚染物質や貝毒等の調査・リスク管理等に従事。2001年～02年、北海道庁で養殖・栽培漁業振興事業に、2013～15年、文部科学省で気候変動予測、バイオマスエネルギーの研究・開発事業等に従事。</p>
浜プラン	<p>北村 歳一郎氏（全国漁業協同組合連合会 浜再生推進部次長）</p> <p>1997年4月 農林中央金庫入庫 2017年7月 全国漁業協同組合連合会 浜再生推進部 次長 現在に至る</p>
「漁協事例報告①」	小川漁業協同組合（静岡県）
「漁協事例報告②」	野付漁業協同組合（北海道）

2.漁業経営指導員養成講座

演題	講師プロフィール
漁業経営論	<p>工藤 貴史氏（東京海洋大学 海洋政策文化学部門 准教授）</p> <p>1970年生まれ。1997年東京水産大学大学院博士課程中途退学。博士（水産学）。1997年東京水産大学助手を経て、2008年から現職。専門分野は漁業経済学。近年は、漁業者高齢化、新規就業者対策、資源管理、漁協自営事業に関する研究をおこなっている。主な著書は『水産資源管理学』（共著、成山堂書店、2003年）、『新時代の漁業構造と新たな役割ー2008年漁業センサス構造分析書』（共著、農林統計協会、2011年）、『漁業者高齢化と十年後の漁村』（共著、北斗書房、2015年）。</p>
漁業簿記論 漁業税務論	<p>岡村 健司氏（公認会計士）</p> <p>1954年生まれ、上智大学理工学部卒。全国漁業協同組合学校講師（漁協経営論、財務・会計編担当）、日本工業大学大学院技術経営研究科客員教授、自治体代表監査委員他。元新日本有限責任監査法人シニアパートナー。 監査法人在籍中は全国連合会監査の強化施策を含む改正水協法の施行当初から、同監査制度の充実・運営に関与。また、農協監査のアドバイザー業務、小売、製造、建設、陸運、情報処理、金融、証券など多業種の財務諸表監査業務に従事。</p>
経営分析	<p>石井 計行氏（石井税理士事務所所長）</p> <p>1948年生まれ、1973年明治大学商学部卒業。税務会計事務所に勤務後、1977年に石井税理士事務所を開業。1985年には株式会社経営センターを設立し、1988年中小企業診断士登録。1990年社団法人中小企業診断協会長崎県支部長就任。2012年一般社団法人長崎県中小企業診断士協会会長就任（2015年会長退任）、現在に至る。長崎県内の漁業協同組合の経営診断・経営改善計画をはじめ、福岡県内の漁協合併後の経営のあり方等を指導。長崎県の水産業経営支援事業プロジェクトリーダー等として漁業者・漁協の安定した経営指導に貢献している。最近の主な講演『経営指導者養成研修会（長崎県水産業経営支援協議会）』、『漁村塾事業・経営セミナー（長崎県水産部）』</p>
漁家経営指導を通じて思うこと	<p>藤島 武雄氏（宮城県水産業経営支援協議会 水産業経営相談室 特別相談員）</p> <p>1948年生まれ、1970年東北学院大学卒業、商社の管理部門に勤務後、家業に従事し、1974年宮城県漁業信用基金協会に入会。2008年基金協会退職と同時に、宮城県の財政支援並びに漁業系統団体の提携のもとに、宮城県内の中小漁業者及び水産加工業者の経営に関する指導・支援体制の整備を図るため「経営相談室」が開設され、経営相談員として、現場第一主義をモットーに漁業者の方々の経営指導、相談・支援等を行っている。 震災からの復旧・復興にあたっては、新しく経営組織化、六次産業化への取組等の指導・支援を積極的に行い、漁村地域の活性化と漁業経営の安定化に貢献している。</p>

2018年度公開講座・漁業経営指導員養成講座研修科目と講師名

簿記講座 (希望者)	12月5日(水)		
	時間	テーマ・講師	主な項目等
	14:00~15:30 15:40~17:10	「簿記基礎講座」 公認会計士 岡村 健司氏	<ul style="list-style-type: none"> <li>対象：簿記の初心者、基礎知識を確認したい方</li> <li>内容：諸取引に対する仕訳記帳から決算書完成までの手続の説明・演習</li> </ul>
養成講座	12月6日(木)		
	時間	テーマ・講師	主な項目
	8:40~8:50	開講式	
	8:50~9:00 (10分)	「解題」 東京海洋大学准教授 工藤 貴史氏	<ul style="list-style-type: none"> <li>漁業経営および経営指導の特性</li> <li>カリキュラム構成</li> </ul>
	9:05~10:00 10:05~11:00 (110分)	「漁業簿記論」 公認会計士 岡村 健司氏	<ul style="list-style-type: none"> <li>漁業者のための簡易簿記(その概要と適用例)</li> <li>決算諸表が示す経営実態の把握方法について</li> </ul>
	11:05~12:00 12:40~13:35 (110分)	「漁業税務論」 公認会計士 岡村 健司氏	<ul style="list-style-type: none"> <li>漁業所得の把握と所得税の申請及び漁業者に係る税務上の諸特例について</li> <li>指導員および事業主がおさえておくべき法人税制のポイント</li> </ul>
	13:40~14:40 14:45~16:15 (150分)	「漁家経営指導にかかる経営分析」 税理士・中小企業診断士 石井 計行氏	<ul style="list-style-type: none"> <li>講演及び演習</li> </ul>
	16:20~17:40 (80分)	「漁家経営指導を通じて思うこと」 宮城県水産業経営支援協議会 水産業経営相談室特別相談員 藤島 武雄氏	<ul style="list-style-type: none"> <li>経営相談室の概要と活動について</li> <li>漁家経営の現状と問題点</li> <li>震災後における経営指導と課題</li> </ul>
	17:45~18:45 (60分)	「意見交換」	<ul style="list-style-type: none"> <li>質疑・応答</li> </ul>
19:00~21:00 (120分)	「情報交換会」		
	※12:00~12:40 昼食休憩		
公開講座	12月7日(金)		
	時間	テーマ・講師	主な項目
	9:00~10:00 (60分)	「行政解説」 水産庁増殖推進部研究指導課 課長補佐 鍋木 健志氏	<ul style="list-style-type: none"> <li>水産業・漁業のスマート化について</li> </ul>
	10:10~10:40 (30分)	「浜プラン」 全国漁業協同組合連合会 浜再生推進部次長 北村 歳一郎氏	<ul style="list-style-type: none"> <li>浜の活力再生プランの現状と展望について</li> </ul>
	10:45~11:25 (40分)	「漁協事例報告①」 小川漁業協同組合	<ul style="list-style-type: none"> <li>浜の活力再生にかかる取組みについて</li> </ul>
11:30~12:10 (40分)	「漁協事例報告②」 野付漁業協同組合	<ul style="list-style-type: none"> <li>組合員参加型の漁協運営について</li> </ul>	
	※12:10~13:00 昼食休憩		
養成講座	12月7日(金)		
	時間	テーマ・講師	主な項目
	13:00~14:00 (60分)	「漁業経営論」 東京海洋大学准教授 工藤 貴史氏	<ul style="list-style-type: none"> <li>沿岸漁業の現状と課題</li> <li>個別営漁と地域営漁</li> <li>沿岸漁船漁業の経営分析</li> <li>地域営漁計画と浜プラン</li> </ul>
	14:10~15:00 (50分)	「情報・意見交換」	<ul style="list-style-type: none"> <li>論点整理</li> <li>問題提起</li> <li>全体のまとめ</li> </ul>
15:00~15:20 (20分)	閉講式(修了証書授与)		
	15:30前後 解散		

(注)講演終了時間ならびに講演の順序が変更される場合があります。

受講申込について

1. 申込方法

所定の申込用紙（6ページ）に必要事項をご記入の上、FAXでお申込ください。

2. 申込期日

11月30日（金）必着です。

3. 研修費

1ページの研修費の内訳通りです。6ページの申込書に必要事項をご記入下さい。

4. 宿泊

宿泊は、本校の寄宿寮となります。本校以外で宿泊をご希望の場合は各自でご手配ください。なお、宿泊は研修日前日（12/5）からできます。ご希望の方は、申込書の前泊欄に○印を必ずお付けください。（1室2人制としますが状況により変更する場合があります）

前泊希望者は、12月5日（水）午後7時までに組合学校にお越しください。（午後7時を過ぎる場合は、あらかじめ、ご連絡ください）※「簿記基礎講座」の受講者は、講義開始時間となる14時に間に合うように学校までお越し下さい。なお、「簿記基礎受講者」で、当日に寄宿寮に宿泊される方は、13時より寄宿寮への入室可能です。

5. 食事

1食500円です。申込書の食事欄に○印を必ずお付けください。

12月7日（木）の夕食は、南柏駅周辺での情報交換会となりますので、ご了承ください。

6. 情報交換会（懇親会）

情報交換会ご参加の有無は6ページに記載しています。

7. 研修費等振込先

参加申込書（6ページ）に記入した振込金額を11月30日（金）までに下記口座までお振込下さい。

農林中央金庫 本店 普通預金 4010030 一般財団法人漁村教育会

なお、請求書等が必要な場合は、参加申込書の必要箇所に○印もしくは通信欄でお知らせください。

受講上の注意

1. 受付等

ご通学者は、午前8時30分までに本校にお越しください。

ご宿泊者は、午前8時35分までに2階研修室にお入りください。

2. 宿泊される方は、以下のものを必ずお持ち下さい。

(1)筆記用具・電卓 (2)健康保険証 (3)常備薬 (4)洗面用具 (5)パジャマ・タオル等  
・シャンプー・リンス・ボディソープはご用意しております

3. 服装

研修での服装は、トレーニングウェアや短パン等をご遠慮下さい。

4. その他

研修室・宿泊室内は禁煙です。喫煙所は指定の場所をお願いします。

その他の注意事項については、研修受付時にお渡しいたします。

(注) 11月30日以降のキャンセルについては、キャンセル料（受講申込金額の半額）が発生します。  
なお、返金手続きに伴う振込手数料は差し引かせていただきますので予めご了承ください。

# 交通案内・周辺図



## 校舎

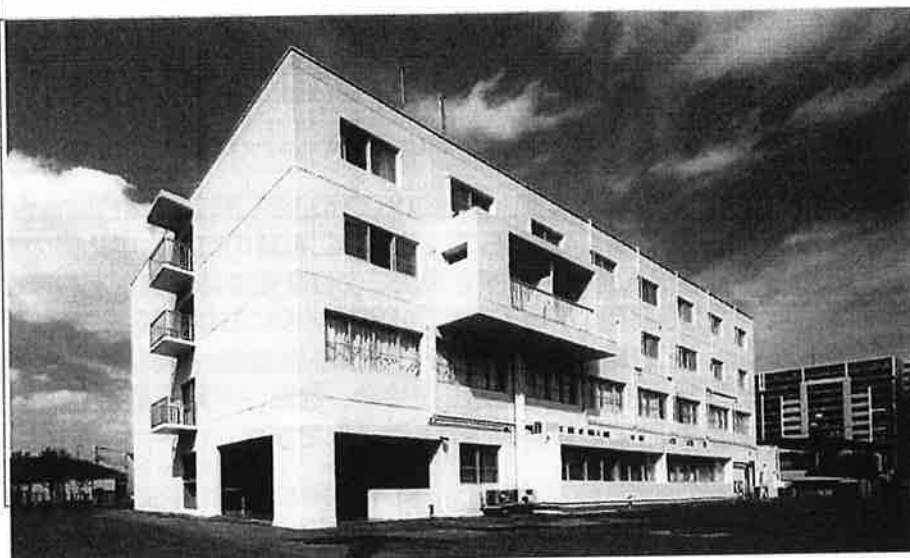

2011年耐震補強工事・2014年外壁塗替工事等・2015年寮室等改装工事終了

## 交通案内

- 羽田空港(モノレール)→JR浜松町駅(山手線)→JR西日暮里駅(千代田線)→JR南柏駅(約1時間20分)
- JR東京駅(山手線)→JR西日暮里(千代田線)→JR南柏駅(約50分)
- JR上野駅(常磐線快速)→JR松戸駅(千代田線)→JR南柏駅(約50分)

## 最寄駅からの学校までの地図

- 常磐線各駅停車南柏駅下車(西口)より徒歩約7分  
コンビニ(ローソン)の角を曲がり直進、陸橋下を通り、テニスクラブ手前を左折

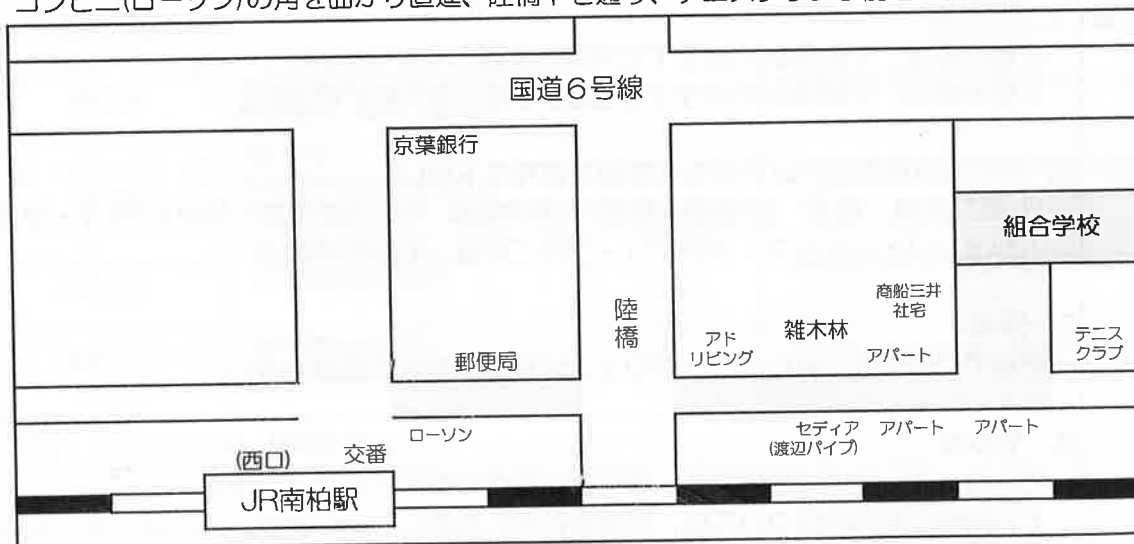

一般財団法人 漁村教育会  
全国漁業協同組合学校

〒277-0854 千葉県柏市豊町1丁目4番5号  
TEL 04-7144-8125、FAX 04-7145-5003  
<http://www.jf-net.ne.jp/kumiaigakkou/>

「漁業経営指導員養成講座」(専門講座)参加申込書

全国漁業協同組合学校 宛 (FAX: 04-7145-5003)

所属団体名 ..... 代表者名 .....

所在地 〒 .....

電話番号 ..... FAX .....

フリガナ .....

参加者氏名 ..... 性別 男 女 .....

生年月日 ..... 昭和・平成 年 月 日生 歳 .....

所属部署名 ..... 役職名 .....

電話番号 ..... 携帯電話番号 .....

※記入方法：希望する項目すべての金額に○印を付けてください。なお、お手数ですが、合計金額欄もご記入願います。(単位：円)

参加方法	①研修費		②宿泊費		③食費				①~③ 合計
	「簿記基礎講座」 (12/5) 受講希望		宿泊希望		朝食	昼食	夕食	情報交換会	
宿泊	参加	55,000	12/5(水)	6,500	/	/	500	/	円
			12/6(木)	6,500	500	500	/	4,000	
	不参加	45,000	12/7(金)	6,500	500	500	/	/	
合計金額									円
通学	参加	55,000	12/5(水)	/	/	/	500	/	円
			12/6(木)	/	/	500	/	4,000	
	不参加	45,000	12/7(金)	/	/	500	/	/	
合計金額									円

上記の者の受講費用を下記のとおり振込ます

金額	円	振込日	月	日
振込先	農林中央金庫 本店 普通預金4010030		一般財団法人漁村教育会	

\*申込締切日：11月20日(火) 振込期日：11月30日(金)

\*本申込書をもって請求書にかえさせていただきます。

\*請求書が必要な場合は、必要な箇所に○印をお付けください。

- ( ) 募集要項(1ページ)研修費内訳の全ての金額(宿泊者・通学者別)を記載した請求書
- ( ) 募集要項(1ページ)研修費内訳の食費・情報交換会を除いて記載した請求書
- ( ) 請求書の送付先等が申込書と異なる(下記通信欄にご記入ください)
- ( ) その他の場合は、下記通信欄に必要事項をご記入ください。

\*参加者と連絡先が異なる場合は担当者のお名前等を下記通信欄にご記入ください。

【通信欄】 .....

受領確認欄

\*申込書受領後組合学校から受領印を押してFAXにてご返信いたします。申込みから2~3日経過しても返信がない場合は、お電話での確認をお願い致します。